LEGENDA:

────	– PROJEKTOWANA KRAWĘDŹ JEZDNI
– – – –	– PROJEKTOWANY KRAWĘŻNIK BETONOWY "WTOPIONY"
━━━━	– PROJEKTOWANA KRAWĘDŹ POBOCZA
- - - -	– PROJEKTOWANA KRAWĘDŹ ZJAZDU
🟪	– PRZEBUDOWYWANY ZJAZD/NAWIERZCHNIA Z KOSTKI BETONOWEJ
▨	– PRZEBUDOWYWANY ZJAZD/NAWIERZCHNIA Z KRUSZYWA
🟩	– PRZEBUDOWYWANY ZJAZD LUB SKRZYŻOWANIE/NAWIERZCHNIA Z BA
🟥	– PROJEKTOWANE POSZERZENIA
🟪	– ZATOKA
═══	– PROJEKTOWANE PRZEPUSTY POD ZJAZDAMI ø500
═══	– PROJEKTOWANE PRZEPUSTY POD DROGAMI PUBLICZNYMI ø600
═══	– DNO ROWU UMOCNIONE
═══	– DNO ROWU NIEUMOCNIONE
┬┬┬┬	– SKARPA ROWU UMOCNIONA
┬┬┬┬	– SKARPA ROWU NIEUMOCNIONA
────	– PROJEKTOWANA PRZEBUDOWA SIECI GAZOWEJ
✕ ✕ ✕ ✕	– ELEMENTY ZAGOSPODAROWANIA PRZEZNACZONE DO ROZBIÓRKI
⊗	– **DRZEWO PRZEWIDZIANE DO WYCINKI I KARCZOWANIA**
w	– ISTNIEJĄCA SIEC WODOCIĄGOWA
eN	– ISTNIEJĄCA SIEC ENERGETYCZNA
tA	– ISTNIEJĄCA SIEC TELETECHNICZNA
g	– ISTNIEJĄCA SIEC GAZOWA
k	– ISTNIEJĄCA SIEC KAN. SANITARNEJ
═ ═ ═ ═	– ZABEZPIECZENIE SIECI RURĄ OSŁONOWĄ
🟥	– PROJEKTOWANY CHODNIK
D-6	– ISTNIEJĄCE OZNAKOWANIE PIONOWE
D-1	– LIKWIDOWANE OZNAKOWANIE PIONOWE
B-1	– PROJEKTOWANE OZNAKOWANIE PIONOWE
P-4	– ISTNIEJĄCE OZNAKOWAIE POZIOME
P-4	– PROJEKTOWANE OZNAKOWANIE POZIOME

Wykonawca:

MBD PROJEKT

Konsorcjum firm:

Marcin Zieliński
ul. Lwowska 55/2
34-100 Wadowice

Dariusz Augustyn
ul. Brzozowa 5
34-400 Nowy Targ

Temat:
Przebudowa drogi powiatowej Nr 3559W Młodocin – Kowala wraz z budową chodnika

Część:	*PROJEKT STAŁEJ ORGANIZACJI RUCHU*	Nr rys.	*2.0*
		Skala:	–
Tytuł rys.:	*LEGENDA*	Data:	*grudzień 2012*

Inwestor:
Powiatowy Zarząd Dróg Publicznych
ul. Graniczna 24
26–600 Radom

Lokalizacja:	
Województwo:	*mazowieckie*
Powiat:	*radomski*
Miejscowość:	*Młodocin – Kowala*

Funkcja:	Imię, Nazwisko:	Nr uprawnień	Podpis:
Branża:	*DROGOWA*		
Projektant:	*Krzysztof Kozłowski*	83/93 B-B	
Opracował:	*mgr inż. Dariusz Augustyn*		
	mgr inż. Marcin Zieliński		
	mgr inż. Dariusz Dudek		Dudek
	inż. Konrad Rembisz		Rembisz

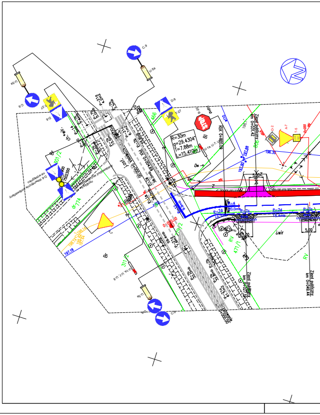
R=30m
α=29.4304°
T=7.88m
Ł=15.410m
Zjazd publiczny km 0+031.42
P-4
P-7d
P-7c
20.0mb
15.4mb
10.7mb
D-6
T-27
B-20
STOP
A-7
D-2
T-6
RV
471/1
466
5.00
Zjazd publiczny

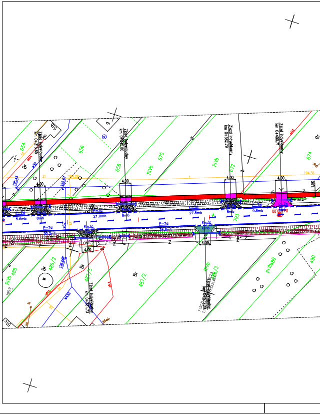
Zjazd indywidualny
P-7d
P-7c
21.0mb
27.8mb
9.5mb
5.6mb
4.00
RIVb
670
672
674
656
658
654
Br
487/2
486/2
485
489
490

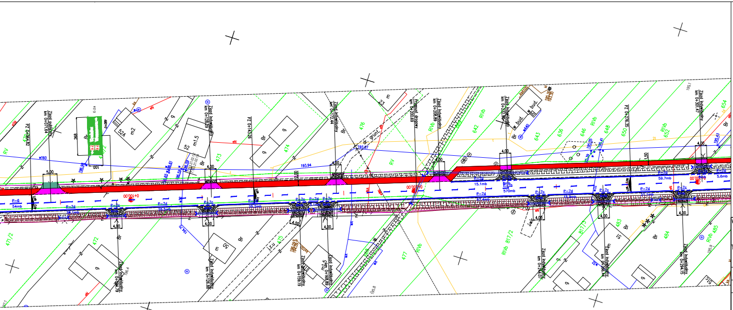

Wykonawca: MBD PROJEKT	Konsorcjum firm: Marcin Zieliński ul. Lwowska 55/2 34-100 Wadowice		Dariusz Augustyn ul. Brzozowa 5 34-400 Nowy Targ
Temat:	*Przebudowa drogi powiatowej Nr 3559W Młodocin – Kowala wraz z budową chodnika*		
Część:	*PROJEKT STAŁEJ ORGANIZACJI RUCHU*	Nr rys.	*2.1*
		Skala:	*1:500*
Tytuł rys.:	*PLAN SYTUACYJNY – cz. 1*	Data:	*grudzień 2012*
Inwestor:	Powiatowy Zarząd Dróg Publicznych ul. Graniczna 24 26-600 Radom	Lokalizacja:	
		Województwo:	*mazowieckie*
		Powiat:	*radomski*
		Miejscowość:	*Młodocin – Kowala*
Funkcja:	Imię, Nazwisko:	Nr uprawnień	Podpis:
Branża:	*DROGOWA*		
Projektant:	*Krzysztof Kozłowski*	83/93 B-B	
Opracował:	*mgr inż. Dariusz Augustyn*		
	mgr inż. Marcin Zieliński		
	mgr inż. Dariusz Dudek		Dudek
	inż. Konrad Rembisz		Rembisz

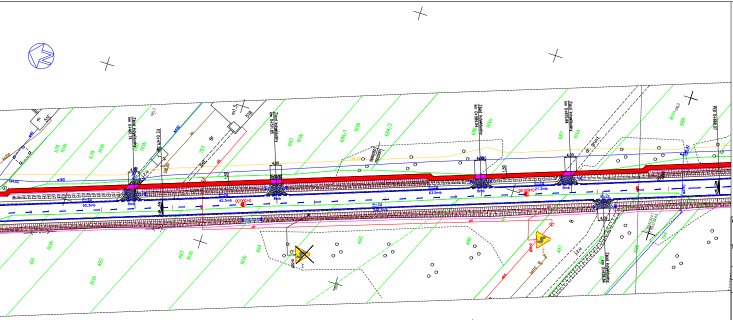

Wykonawca: MBD PROJEKT	Konsorcjum firm: Marcin Zieliński ul. Lwowska 55/2 34-100 Wadowice		Dariusz Augustyn ul. Brzozowa 5 34-400 Nowy Targ
Temat:	*Przebudowa drogi powiatowej Nr 3559W Młodocin – Kowala wraz z budową chodnika*		
Część:	*PROJEKT STAŁEJ ORGANIZACJI RUCHU*	Nr rys.	*2.2*
		Skala:	*1:500*
Tytuł rys.:	*PLAN SYTUACYJNY – cz. 2*	Data:	*grudzień 2012*
Inwestor:	Powiatowy Zarząd Dróg Publicznych ul. Graniczna 24 26-600 Radom	Lokalizacja:	
		Województwo:	*mazowieckie*
		Powiat:	*radomski*
		Miejscowość:	*Młodocin – Kowala*
Funkcja:	Imię, Nazwisko:	Nr uprawnień	Podpis:
Branża:	*DROGOWA*		
Projektant:	*Krzysztof Kozłowski*	83/93 B-B	
Opracował:	*mgr inż. Dariusz Augustyn*		
	mgr inż. Marcin Zieliński		
	mgr inż. Dariusz Dudek		Dudek
	inż. Konrad Rembisz		Rembisz

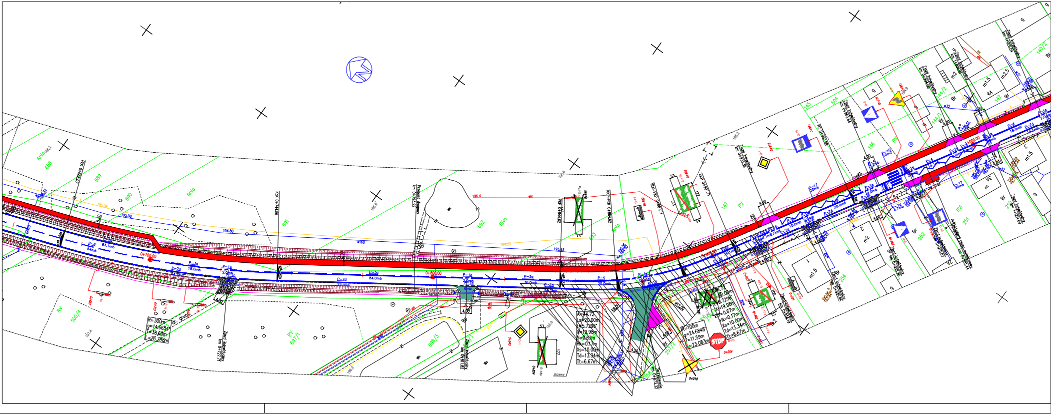

0+700,00
0+800,00
0+900,00
1+000,00
R=300m
g=14.6654°
T=38.60m
L=76.788m
A=44.72
Ls=20.00m
R=100m
g=24.6848°
T=11.59m
L=23.083m
STOP

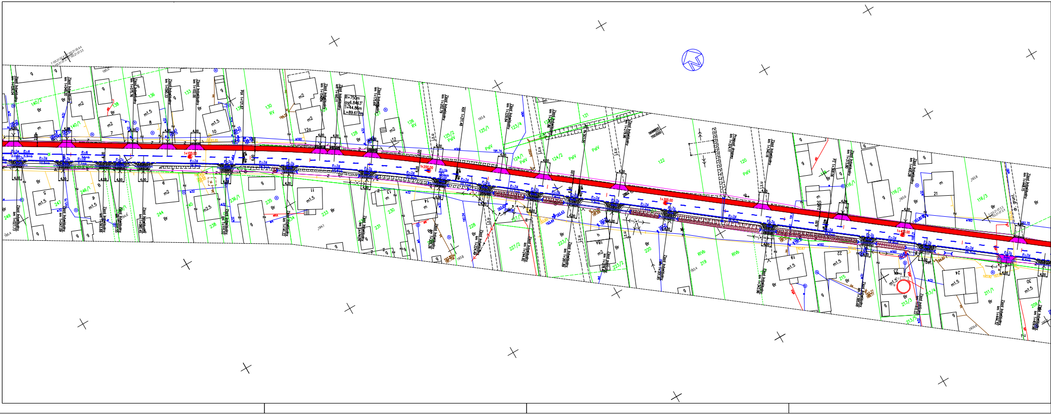

1+100,00
1+200,00
1+300,00
1+400,00
R=750m
g=6.8463°
T=44.86m
L=89.61m

Wykonawca: MBD PROJEKT

Konsorcjum firm:

Marcin Zieliński
ul. Lwowska 55/2
34-100 Wadowice

Dariusz Augustyn
ul. Brzozowa 5
34-400 Nowy Targ

Temat:
Przebudowa drogi powiatowej Nr 3559W Młodocin – Kowala wraz z budową chodnika

Część: PROJEKT STAŁEJ ORGANIZACJI RUCHU
Tytuł rys.: PLAN SYTUACYJNY – cz. 3

Nr rys. 2.3
Skala: 1:500
Data: grudzień 2012

Inwestor:
Powiatowy Zarząd Dróg Publicznych
ul. Graniczna 24
26–600 Radom

Lokalizacja:
Województwo: mazowieckie
Powiat: radomski
Miejscowość: Młodocin – Kowala

Funkcja:	Imię, Nazwisko:	Nr uprawnień	Podpis:
Branża:	DROGOWA		
Projektant:	Krzysztof Kozłowski	83/93 B–B	
Opracował:	mgr inż. Dariusz Augustyn		
	mgr inż. Marcin Zieliński		
	mgr inż. Dariusz Dudek		Dudek
	inż. Konrad Rembisz		Rembisz

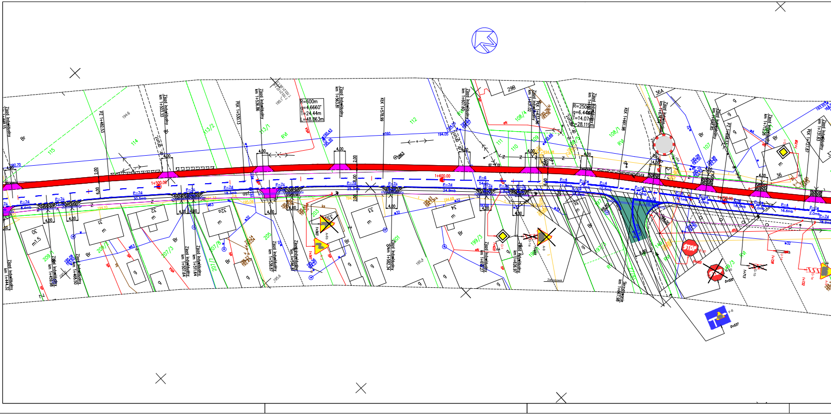
R=600m
g=4.6660°
T=24.44m
L=48.863m
R=250m
g=6.44
T=14.07m
L=28.119m
1+500,00
1+600,00
Zjazd indywidualny km 1+563,81
KłK 1+578,99
Zjazd indywidualny km 1+607,60
29B
36A
STOP

Wykonawca: MBD PROJEKT

Konsorcjum firm:

Marcin Zieliński
ul. Lwowska 55/2
34-100 Wadowice

Dariusz Augustyn
ul. Brzozowa 5
34-400 Nowy Targ

Temat:
Przebudowa drogi powiatowej Nr 3559W Młodocin – Kowala wraz z budową chodnika

Część: PROJEKT STAŁEJ ORGANIZACJI RUCHU
Tytuł rys.: PLAN SYTUACYJNY – cz. 4

Nr rys. 2.4
Skala: 1:500
Data: grudzień 2012

Inwestor:
Powiatowy Zarząd Dróg Publicznych
ul. Graniczna 24
26–600 Radom

Lokalizacja:
Województwo: mazowieckie
Powiat: radomski
Miejscowość: Młodocin – Kowala

Funkcja:	Imię, Nazwisko:	Nr uprawnień	Podpis:
Branża:	DROGOWA		
Projektant:	Krzysztof Kozłowski	83/93 B–B	
Opracował:	mgr inż. Dariusz Augustyn		
	mgr inż. Marcin Zieliński		
	mgr inż. Dariusz Dudek		Dudek
	inż. Konrad Rembisz		Rembisz

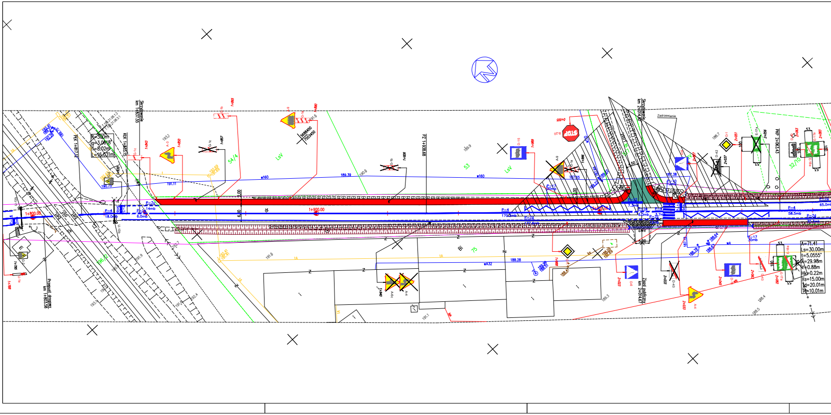
R=300m
g=3.0618°
T=8.02m
L=16.031m
1+800,00
1+900,00
PłK 1+817,12
KłK 1+833,15
Skrzyżowanie km 1+837,55
Przepust drogowy km 1+803,58
STOP
A=71.41
Ls=30.00m
t=5.0555°
X=29.98m
Y=0.88m
Hk=0.22m
Xs=15.00m
Td=20.01m
Tk=10.01m

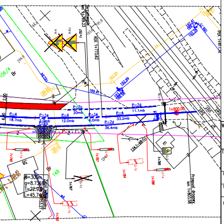
Przejazd drogowy km 1+803,58
1+800,00
P-4
P-1e
P-7d
P-7c
R=300m
Br
148

Wykonawca: MBD PROJEKT	Konsorcjum firm: Marcin Zieliński ul. Lwowska 55/2 34-100 Wadowice	Dariusz Augustyn ul. Brzozowa 5 34-400 Nowy Targ	
Temat:	*Przebudowa drogi powiatowej Nr 3559W Młodocin – Kowala wraz z budową chodnika*		
Część:	*PROJEKT STAŁEJ ORGANIZACJI RUCHU*	Nr rys.	*2.5*
Tytuł rys.:	*PLAN SYTUACYJNY – cz. 5*	Skala:	*1:500*
		Data:	*grudzień 2012*
Inwestor:	Powiatowy Zarząd Dróg Publicznych ul. Graniczna 24 26-600 Radom	Lokalizacja:	
		Województwo:	*mazowieckie*
		Powiat:	*radomski*
		Miejscowość:	*Młodocin – Kowala*
Funkcja:	Imię, Nazwisko:	Nr uprawnień	Podpis:
Branża:	*DROGOWA*		
Projektant:	*Krzysztof Kozłowski*	83/93 B-B	
Opracował:	*mgr inż. Dariusz Augustyn*		
	mgr inż. Marcin Zieliński		
	mgr inż. Dariusz Dudek		Dudek
	inż. Konrad Rembisz		Rembisz

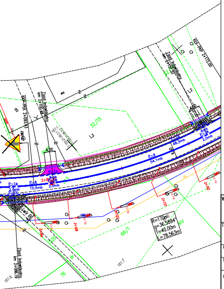
R=170m
g=36,5894°
T=40,00m
L=78,563m
32/15
66/1
76
P-4
54.1mb
P-1e
10.5mb
Lz

Wykonawca: MBD PROJEKT	Konsorcjum firm: Marcin Zieliński ul. Lwowska 55/2 34-100 Wadowice	Dariusz Augustyn ul. Brzozowa 5 34-400 Nowy Targ	
Temat:	*Przebudowa drogi powiatowej Nr 3559W Młodocin – Kowala wraz z budową chodnika*		
Część:	*PROJEKT STAŁEJ ORGANIZACJI RUCHU*	Nr rys.	*2.6*
Tytuł rys.:	*PLAN SYTUACYJNY – cz. 6*	Skala:	*1:500*
		Data:	*grudzień 2012*
Inwestor:	Powiatowy Zarząd Dróg Publicznych ul. Graniczna 24 26-600 Radom	Lokalizacja:	
		Województwo:	*mazowieckie*
		Powiat:	*radomski*
		Miejscowość:	*Młodocin – Kowala*
Funkcja:	Imię, Nazwisko:	Nr uprawnień	Podpis:
Branża:	*DROGOWA*		
Projektant:	*Krzysztof Kozłowski*	83/93 B-B	
Opracował:	*mgr inż. Dariusz Augustyn*		
	mgr inż. Marcin Zieliński		
	mgr inż. Dariusz Dudek		Dudek
	inż. Konrad Rembisz		Rembisz